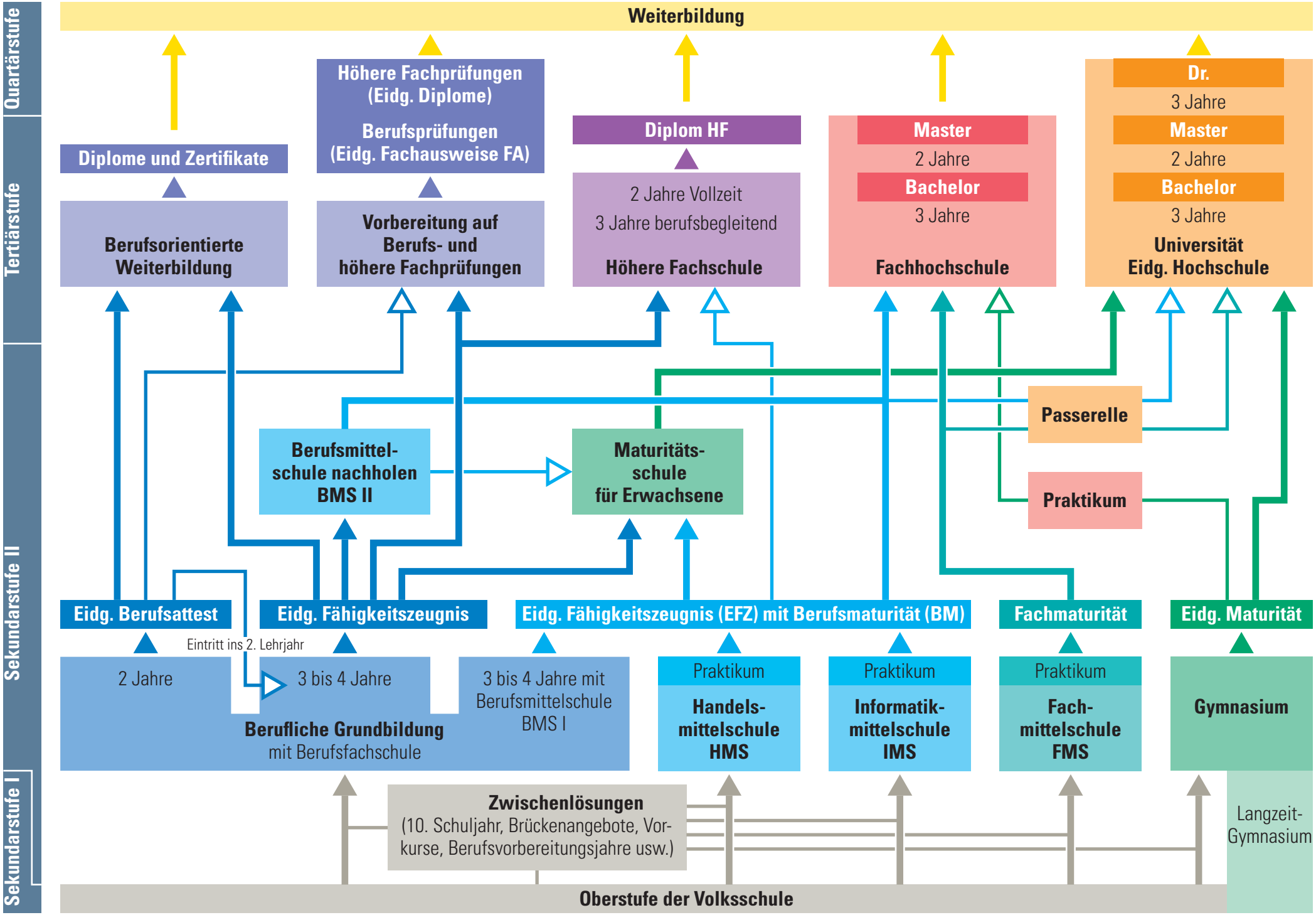

Darstellung auf Basis bestehender Übersichten zum Schweizer Bildungssystem (u. a. BIZ Kloten). Grafische Überarbeitung und Kontextualisierung: Allemann Coaching 2026